Piesendorf - Lebensraum Waidach

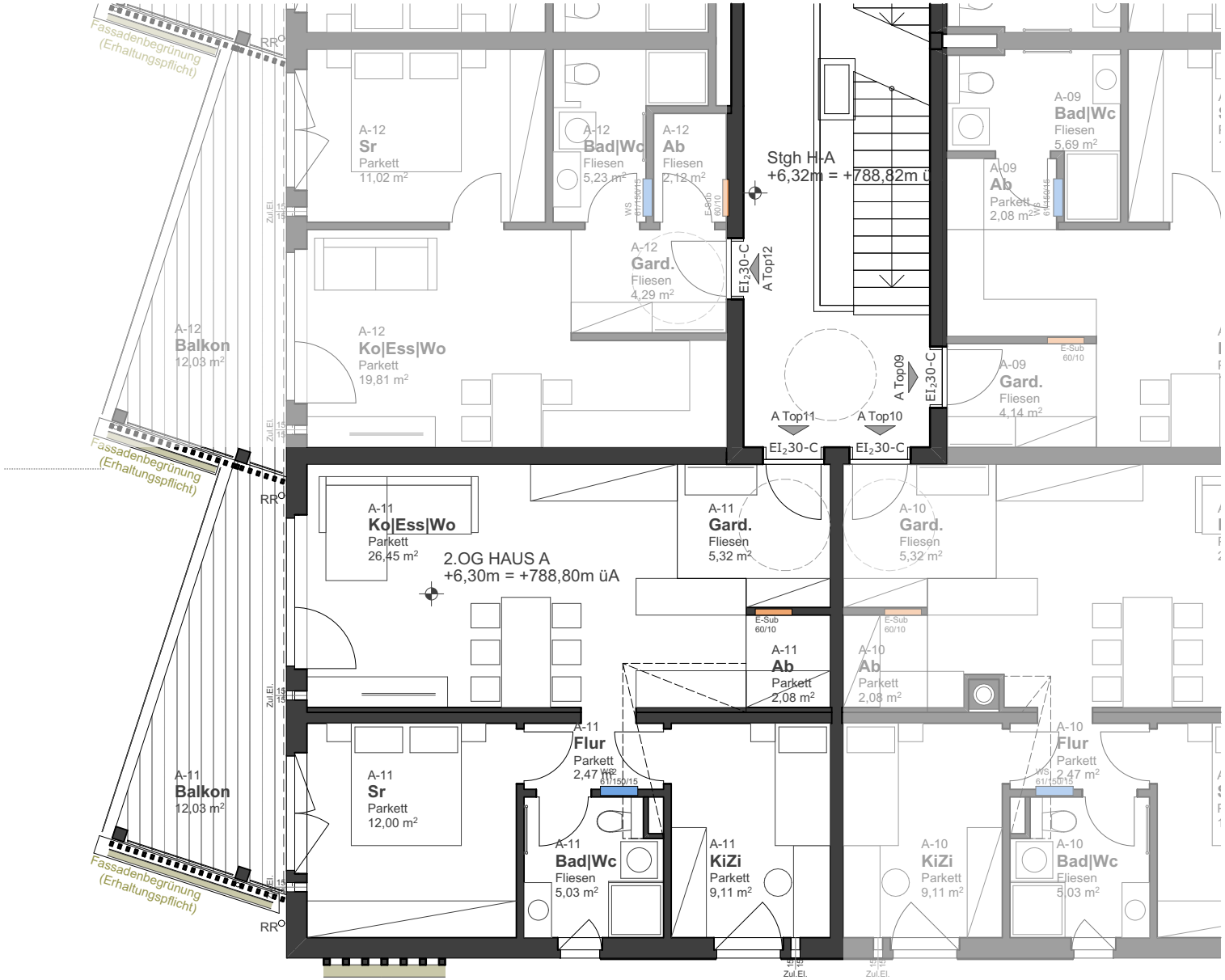

A-11	
Wohnen & Aufenthalt	62,46 m²
Balkon	12,03 m²
Kellerabteil	4,20 m²

A Top11

Die dargestellte Zeichnung ist als Konzeptplanung zu Verstehen und darf nicht für die Ausführung verwendet werden. Jegliche Detailpunkte müssen gesondert in der Werkplanung geklärt werden. Vor Ausführung der Möblierungen ist ein Naturmaß zu nehmen. Planänderungen sind im Zuge der Ausführung aufgrund Professionistenabstimmungen möglich.